

Buku Petunjuk Penggunaan Keran Dapur

KT 4920 PSBK

INSTRUKSI PEMASANGAN

1. Buatlah garis *cut-out* (potongan) seperti gambar disamping ini pada bidang yang akan digunakan. Kemudian lubangi garis mengikuti bentuk dan ukuran yang telah dibuat (sesuai dengan ukuran pemasangan keran).

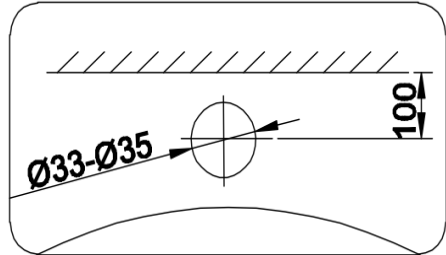

2. Pastikan semua *seal* (pengerat) sudah terpasang dengan baik dan benar.

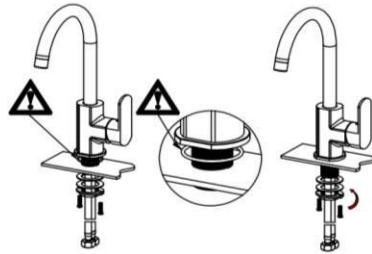

3. Hubungkan selang air panas dan selang air dingin; kemudian, kencangkan dengan kunci pas.

CATATAN

Untuk keran tunggal, cukup hubungkan dengan selang air dingin.

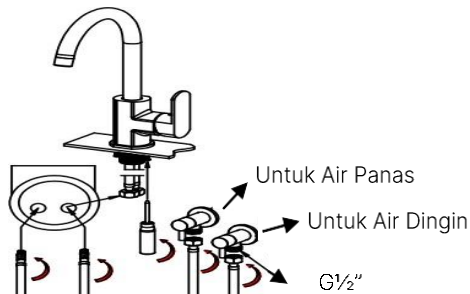

4. Lakukan pengecekan saluran air keluar dengan cara menarik tuas keran searah dengan tanda panah di bawah ini.

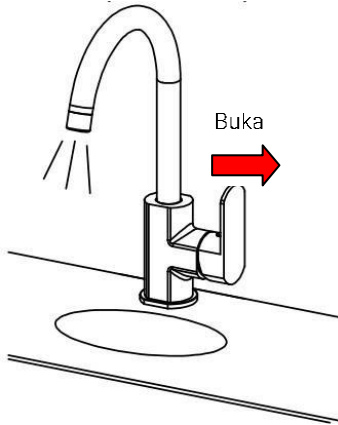

5. Jangan menggunakan sikat baja, pembersih yang bersifat abrasif atau bahan-bahan yang mengandung zat kimia keras karena dapat menyebabkan permukaan keran menjadi rusak atau kusam.

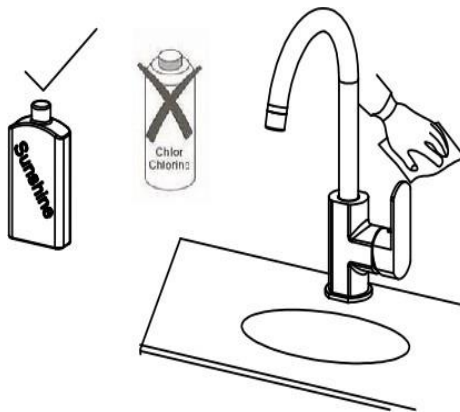

GAMBAR TEKNIKAL

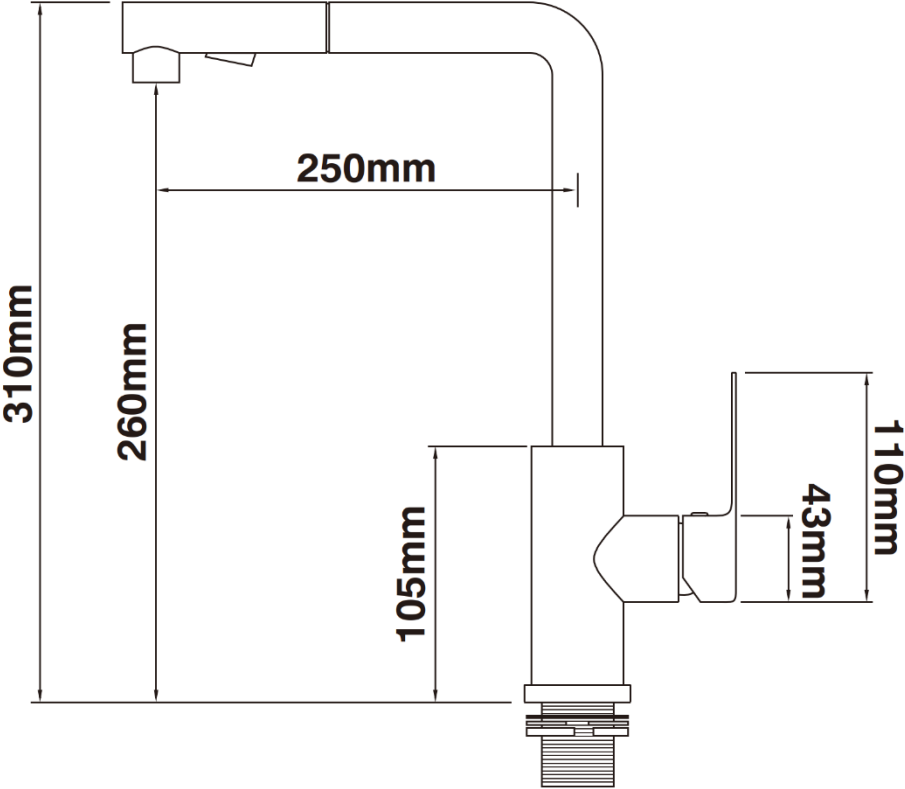



PT MODENA CENTRO INDONESIA

Jl. Industri Raya I Blok D-8,
Jatiuwung, Tangerang 15135